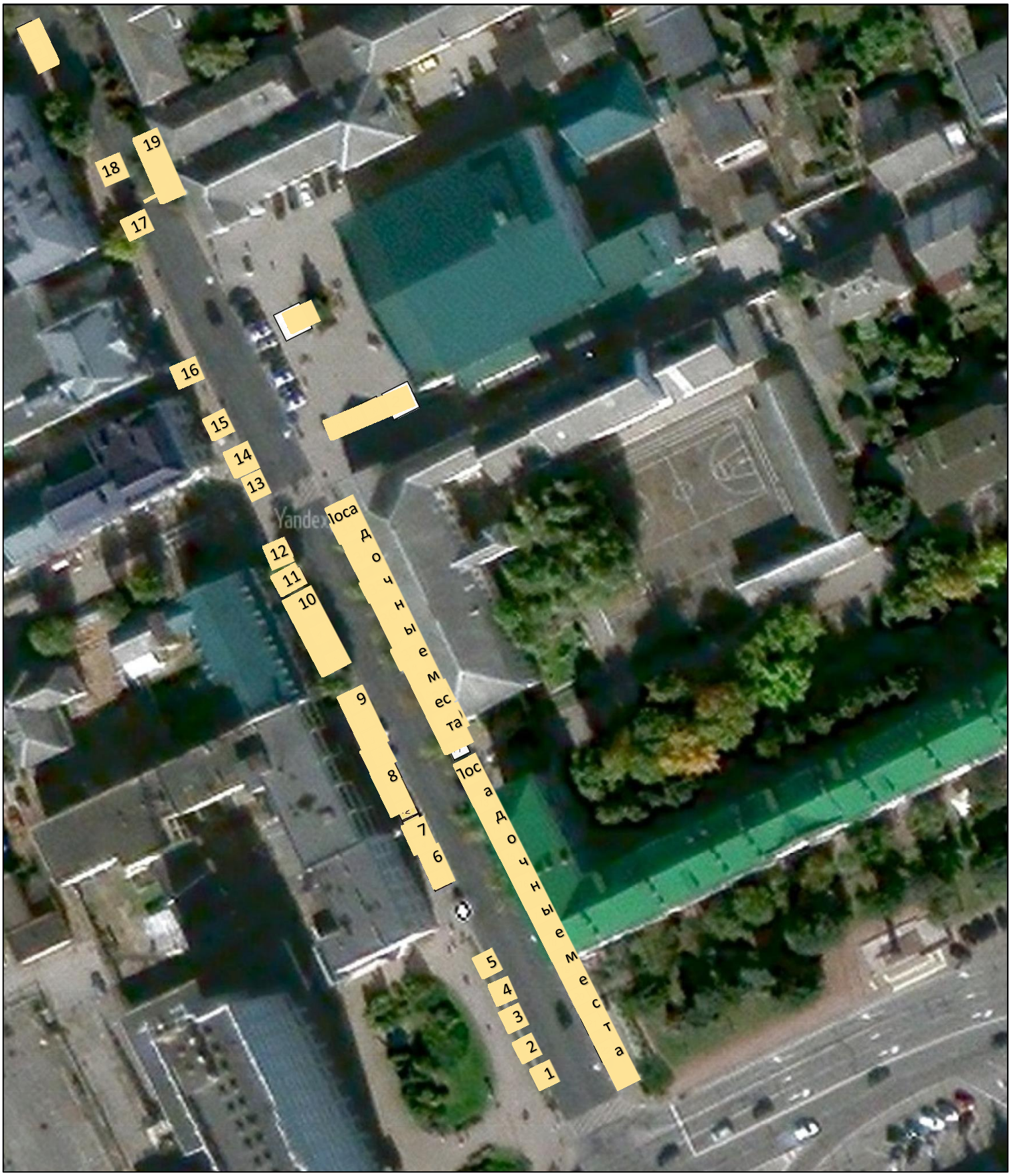СХЕМА размещения нестационарных объектов общественного питания ул.Советская (пешеходная зона до краеведческого музея)